

# SUERD în contextul POR 2014 - 2020

21 septembrie 2017, Călărași

*Inițiativă locală. Dezvoltare regională.*

## POR 2014-2020

- Se bazează pe prioritățile de dezvoltare comune, identificate de PDR-urile elaborate la nivel regional.
- Strategia Națională pentru Dezvoltare Regională 2014 - 2020

Răspunde celor 5 provocări identificate prin Acordul de Parteneriat:

- Competitivitate și dezvoltare locală,
- Populație și aspecte sociale,
- Infrastructură,
- Resurse
- Administrare și guvernanță.

## POR 2014-2020

- Corelat cu celelalte programe operaționale elaborate pentru 2014 – 2020:
  - POC 2014-2020,
  - POCU 2014-2020,
  - POIM 2014-2020,
  - POAT 2014-2020,
  - **POCA 2014 – 2020**
  - PNDR 2014-2020,
  - **PO CTE 2014 – 2020**

Precum și cu strategiile naționale / sectoriale, pentru domenii specifice de intervenție.

## POR 2014-2020

principalele schimbări față de 2007 - 2013

- Număr dublu de axe prioritare (12, comparativ cu 6),
- Alocare financiară cu 70% mai mare - 8,25 mld. euro, (3,54 mld mai mult),
- Noi tipuri de investiții,
- Ținte și indicatori clar definiți și monitorizați
- Noi tipuri de instrumente financiare utilizate
- Rezerva de performanță – 6% - de utilizat după 2018.

## Nevoile de dezvoltare SUERD abordate prin POR 2014 - 2020

- **Eficientă energetică**: consum rațional de energie și economii potențiale pentru infrastructura publică, respectiv clădiri publice și rezidențiale
- **Mediu**: grad ridicat de poluare în mediul urban.
- **Mobilitate urbană**
- **Dezvoltare urbană**: zone urbane defavorizate, spații urbane slab / nefuncționale.
- **Patrimoniu cultural**: valorificare deficitară a resurselor culturale.
- **Turism**: potențial turistic deosebit, cu o distribuție teritorială echilibrată – alternativă la revitalizarea zonelor mai puțin dezvoltate / izolate
- **Infrastructura rutieră**: accesibilitate scăzută a anumitor zone, care determină atractivitate redusă și nivel redus de investiții.

**POR 2014-2020**  
**OBIECTIV GENERAL**

- *Creșterea competitivității economice și îmbunătățirea condițiilor de viață ale comunităților locale și regionale prin sprijinirea dezvoltării mediului de afaceri, a condițiilor infrastructurale și a serviciilor, care să asigure o dezvoltare sustenabilă a regiunilor, capabile să gestioneze în mod eficient resursele, să valorifice potențialul lor de inovare și de asimilare a progresului tehnologic.*

# POR 2014-2020

Axa prioritară (AP)	Activități	Buget total (Mil. Euro)	Beneficiari
AP 1 - Transfer tehnologic	crearea, modernizarea, extinderea, dotarea entităților de ITT,	206,51	IMM, APL, ONG
AP 2 – Competitivitate IMM	construcția/ modernizarea și extinderea spațiului de producție/servicii al IMM-urilor, inclusiv dotare cu active corporale și necorporale;	758,45	IMM
AP 3 – Sprijinirea tranziției către o economie cu emisii scăzute de carbon	<b>eficiență energetică a clădirilor publice, rezidențiale, inclusiv Investiții în iluminatul public;</b>	1187,27	APL, APC
	<b>transport urban (căi de rulare/ piste de bicicliști/ achiziție mijloace de transport ecologice/ electrice, etc.)</b>	1187,30	
AP 4 – Dezvoltare urbană	transport urban (căi de rulare/ piste de bicicliști/ achiziție mijloace de transport ecologice/ electrice etc.)	1126,41	APL, (municipii reședinte de județ)
	clădiri pentru activități educative, culturale și recreative; zone verzi de mici dimensiuni, piețe publice, scuaruri, părculețe, etc. străzi urbane și utilități de bază la scară mică.	125,15	
	revitalizarea zonelor urbane (reconversia și refuncționalizarea terenurilor abandonate etc.)	58,83	
	infrastructura de educație (creșe, grădinițe, licee tehnologice, școli profesionale și tehnice).	76,47	
AP 5 – Regenerare urbană și patrimoniu cultural	<b>restaurarea, protecția și conservarea patrimoniului cultural</b>	326,97	APL, APC, ONG, Unități de cult
	<b>regenerarea și revitalizarea zonelor urbane (modernizare spații publice, reabilitare terenuri abandonate, etc).</b>	139,53	
AP 6 – Infrastructură de transport rutier	<b>modernizarea/reabilitarea rețelei de drumuri județene care asigură conectivitatea, directă sau indirectă cu rețeaua TEN T</b>	1068,37	APL
AP 7 – Valorificarea potențialului turistic	<b>dezvoltarea infrastructurii turismului balnear</b>	118,90	APL
AP 8 – Infrastructură sanitară și socială	reabilitare/ modernizare/ construcție infrastructură de sănătate	638,30	APL, Furnizori de servicii sociale acreditați
	reabilitare/ modernizare infrastructură socială	118,89	
AP 9 – Comunități marginalizate (CLLD)	Acțiuni integrate prin: investiții în infrastructura de sănătate, educație, servicii sociale, locuințe sociale, activități de economie socială, amenajarea spațiului urban degradat	101,41	APL, IMM, ONG, unități de cult, etc
AP 10 – Infrastructura educațională	reabilitare/ modernizare/ construcție infrastructura de educație	352,19	APL, Universități
AP 11 – Cadastru	Integrarea datelor existente și extinderea înregistrării sistematice în zonele rurale ale României; Servicii îmbunătățite de înregistrare cadastrală;	312,89	ANCPI
AP 12 – Asistență tehnică	Sprijin pentru AM și organisme intermediare (ADR –uri)	221,27	AMPOR, OIPOR
<b>Total POR</b>		<b>8.131,37</b>	



## SUERD în contextul POR 2014-2020

- Proiectele de tip SUERD implementate prin POR vor contribui la dezvoltarea durabilă, cu o abordare echilibrată între dezvoltarea economică și protecția mediului.

## SUERD în contextul POR 2014-2020

**Provocare:** transformarea regiunii românești a Dunării într-o regiune competitivă, dinamică și prosperă,

Dar...

•Întregul teritoriu național este eligibil SUERD → pericolul "dizolvării" rezultatelor obținute.

•Majoritatea județelor riverane Dunării se suprapun zonelor cel mai puțin dezvoltate din România și UE.

### ACOPERIREA TERITORIALĂ A STRATEGIEI UE PENTRU REGIUNEA DUNĂRII

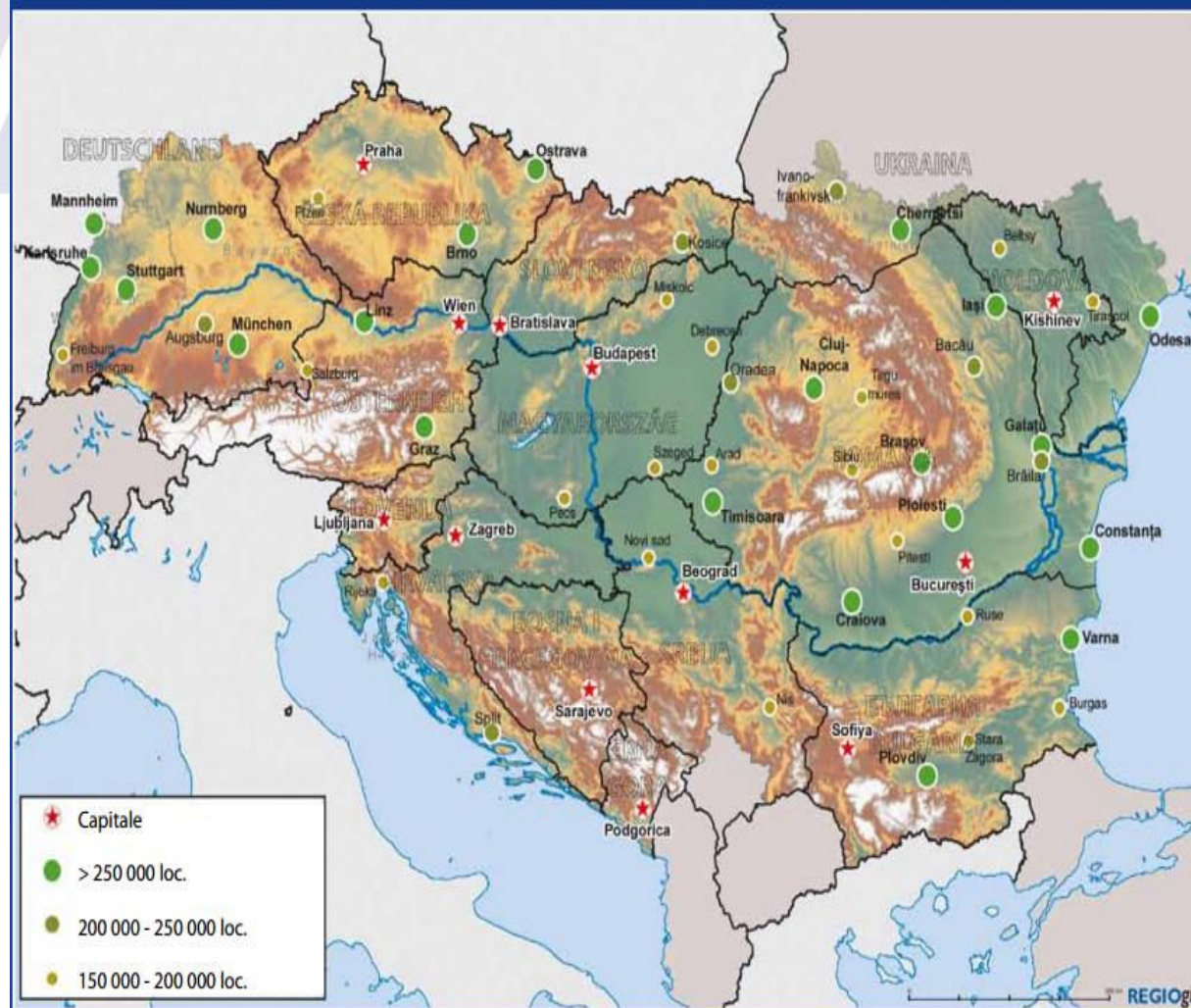

## SUERD în contextul POR 2014-2020

**Soluția POR:** concentrarea tuturor eforturilor și a investițiilor infrastructurale în cele 12 județe riverane: Caras-Severin, Mehedinți, Dolj, Olt, Teleorman, Giurgiu, Călărași, Ialomița, Brăila, Galați, Tulcea, Constanța.

**Tipuri de investiții sprijinite:**

- Tranziția la o economie bazată pe emisii reduse de carbon (eficiență energetică, iluminat public, transport urban)
- Îmbunătățirea mediului urban și conservarea, protecția și valorificarea durabilă a patrimoniului cultural
- Îmbunătățirea drumurilor de importanță locală și regională
- Dezvoltarea durabilă a turismului



# SUERD în contextul POR 2014-2020 - aspecte financiare-

<b>Axa prioritară POR</b>	<b>Alocare SUERD (milioane euro FEDR)</b>
<b>Axa prioritară 3 – Sprijinirea tranziției la o economie cu emisii reduse de carbon</b>	212,54
<b>Axa prioritară 5 – Îmbunătățirea mediului urban și conservarea, protecția și valorificarea durabilă a patrimoniului cultural</b>	26,66
<b>Axa prioritară 6 – Îmbunătățirea drumurilor de importanță locală și regională</b>	132,73
<b>Axa prioritară 7 – Diversificarea economiilor locale prin dezvoltarea durabilă a turismului</b>	11,44
<b>Total</b>	<b>383,37</b>

# SUERD în contextul POR 2014-2020

## - aspecte strategice-

- **1 apel de proiecte orizontal pentru fiecare axă prioritară**
- **Principiul de selecție: competiție între județe**
- **2 tipuri de criterii de selecție:**
  - Criterii specifice de selecție stabilite prin POR / ghiduri generale sau specifice pentru fiecare axă prioritară
  - Criterii de selecție suplimentare, care puntează relevanța și impactul proiectelor propuse asupra SUERD.

# Axa prioritară 3 – Sprijinirea tranziției la o economie cu emisii reduse de carbon

- **Alocare totală** – 2.374,57 mil euro (FEDR și national)
- **Tipuri de activități**
  - Eficiență energetică în clădiri publice, inclusiv consolidare;
  - Eficiență energetică în clădiri rezidențiale, inclusiv consolidare;
  - Investiții în iluminatul public;
  - Măsuri de îmbunătățire a transportului urban (căi de rulare / piste pentru bicicliști / achiziționarea de mijloace de transport prietenoase mediului / electrice)
- **Potențiali beneficiari**
  - APL, APC

# Axa Prioritară 3 – Sprijinirea tranziției către o economie cu emisii scăzute de carbon

## Principii specifice de selectare a operațiunilor

- Existența unor documente strategice specifice la nivel local - condiție de eligibilitate:
  - strategii locale în domeniul energiei (ex. PAED, strategii de reducere a CO2, etc.) pentru domeniul eficienței energetice în clădiri și iluminat public (3.1);
  - Planuri de Mobilitate Urbană Durabilă (PMUD) pentru proiectele propuse pentru finanțare în domeniul mobilității urbane (3.2);
- Criterii de selecție specifice - punctaj suplimentar în grilele de evaluare și selecție:
  - pentru proiectele care fac parte dintr-o strategie integrată de dezvoltare urbană finanțabilă în cadrul AP 4 POR – dezvoltare urbană (3.1);
  - pentru promovarea complementare proiectelor în cadrul acestei axe prioritare (3.1 și 3.2);
  - pentru prioritizarea anumitor tipuri de investiții:
    - ✓ clădiri cu funcții sociale – spitale, infrastructură educațională, etc. (3.1)
    - ✓ investiții destinate transportului public și nemotorizat/nepoluant (3.2);

# Axa prioritară 5 – Îmbunătățirea mediului urban și conservarea, protecția și valorificarea durabilă a patrimoniului cultural

- **Alocarea totală**– 466,50 mil euro (FEDR și național)
- **Tipuri de activități**
  - Restaurarea, protecția și conservarea patrimoniului cultural (UNESCO, national, urban local);
  - regenerarea și revitalizarea zonelor urbane (modernizare spații publice, reabilitare terenuri abandonate, etc).
- **Potențiali beneficiari**
  - Autorități ale administrației publice locale și centrale;
  - Unități de cult;
  - ONG-uri;
  - Parteneriate între aceste entități;

*Valoarea maximă a investiției privind conservarea și valorificarea durabilă a patrimoniului cultural este 5 milioane euro.*



# Axa Prioritară 6 – Îmbunătățirea infrastructurii rutiere de importanță regională și locală

- **Valoare alocată** – 1.068,37 mil euro (FEDR și contribuție națională)
- **Tipuri de activități**
  - Modernizarea/reabilitarea rețelei de drumuri județene care asigură conectivitatea, directă sau indirectă cu rețeaua TEN T;
  - construcția / modernizarea șoselelor de centură cu statut de drum județean aflate pe traseul drumului județean respectiv;
  - investiții destinate siguranței rutiere.
- **Potențiali beneficiari**
  - autorități publice locale (CJ), UAT
  - Parteneriate între UAT-uri (UAT județ și UAT oraș/ municipiu/ comună)

# Axa Prioritară 7 - Diversificarea economiilor locale prin dezvoltarea durabilă a turismului

- **Valoare alocată** – 118,89 mil euro (FEDR și contribuție națională)
- **Tipuri de activități:**
  - dezvoltarea infrastructurii turismului balnear (infrastructură rutieră, rețele de captare și transport, parcuri balneare, modernizare și creare baze de tratament);
  - crearea și extinderea infrastructurii de agrement, inclusiv a utilităților aferente;
  - amenajarea obiectivelor turistice naturale de utilitate publică, precum și crearea/modernizarea infrastructurilor conexe de utilitate publică.
- **Potențiali beneficiari:**
  - UAT-uri, Parteneriate între UAT-uri
- ***Investițiile propuse trebuie să facă parte dintr-o strategie de dezvoltare locală, elaborată de autoritatea publică locală în parteneriat cu actorii privați, care să contribuie la valorificarea durabilă a resurselor turistice, precum și la creșterea gradului de ocupare a forței de muncă.***
- Implementarea se va realiza numai în stațiunile turistice, în special cele balneare (HG 852 din 2008), precum și pe teritoriul Deltei Dunării;
- investițiile mediului privat în domeniul turismului se vor realiza prin AP 2 - sprijinirea mediului de afaceri

## POR 2014-2020

### Acțiuni în sprijinul proiectelor

- **Noi elemente în elaborarea proiectelor:**
  - *Indicatori de monitorizare clari și strict monitorizați*
- **O nouă abordare:**
  - Scurtarea perioadei de evaluare și selecție, prin cumularea unor etape (ex. vizita la fața locului → în ETF)
  - Acordarea punctajului suplimentar acelor proiecte aflate într-un stadiu avansat de pregătire.
  - Semnarea contractului la stadiul de SF/PT
  - Utilizarea unui model standard de contract pentru toate prioritățile de investiții ale programului;
  - Menținerea mecanismului cererilor de plată, introdus în aprilie 2013, cu impact substanțial asupra creșterii gradului de absorbție.

## POR 2014-2020

### Aspecte de luat în considerare de către beneficiari în implementarea proiectelor cu finanțare europeană

- *Pregătirea atentă a proiectelor (din punct de vedere tehnic, încă de la primele etape, pentru ca lucrurile se pot corecta mai greu în implementare și uneori cu costuri suplimentare mari);*
- *Responsabilitate mai mare din partea beneficiarilor în implementarea proiectelor și supravegherea atentă a modului în care se realizează proiectul atât din punct de vedere cantitativ (cât de repede), cât și calitativ (cât de bine);*
- *Stabilirea unor echipe de proiect din care să facă parte persoane cu o minimă experiență în implementarea proiectelor, în special a celor cu finanțare europeană și participarea cu responsabilitate la sesiunile de informare/ instruire care se vor realiza;*
- *Citirea mai atentă a ghidurilor solicitantului și a îndrumărilor care se oferă întrucât acestea vin în sprijinul beneficiarilor;*
- *Luarea în considerare a unor factori de risc, uneori imprevizibili (ex. imposibilitatea/ timpul lung pentru obținerea unor acorduri), în implementarea proiectului;*
- *Asigurarea unui flux financiar în cadrul proiectului și gestionarea eficientă a acestui atunci când un beneficiar implementează concomitent mai multe proiecte,*
- *Prioritizarea proiectelor la nivelul beneficiarului și asigurarea mentenanței după finalizarea proiectului;*

# SUERD în contextul POR 2014 – 2020

## Stadiul actual

### **Axa prioritara 3:**

- Ghidul aferent PI 3.1, Operațiunea A – Cladiri rezidențiale, SUERD – va fi lansat in cursul lunii octombrie 2017, după aprobarea criteriilor de eligibilitate în cadrul CM POR.
- Ghidul aferent PI 3.1, Operațiunea B – Cladiri publice, SUERD – va fi lansat la începutul lunii octombrie 2017.

### **Axa prioritara 5:**

- PI 5.1 *Patrimoniul cultural***: Apel lansat in 28.07.2017, cu depunere in perioada 28.08.2017-28.12.2017;
- 9 proiecte depuse si 0 proiecte respinse.

### **PI 5.2 *Reconversia și refuncționalizarea terenurilor și suprafețelor degradate***:

- Apel lansat in 28 iulie 2017, cu depunere în perioada 28 august – 28 decembrie 2017
- nu au fost depuse proiecte pana la acest moment

### **•Axa prioritara 6:**

#### **PI 6.1 Modernizarea drumurilor județene**

- Ghidul solicitantului PI 6.1 SUERD a fost publicat in data de 31.07.2017
- Perioada de depunere 28 august 2017 ora 15.00....28 decembrie 2017 ora 15.00
- au fost depuse 2 proiecte

### **•Axa prioritara 7:**

#### **PI 7.1 Infrastructura de turism:**

- Apel lansat in 10.08.2017, cu depunere in perioada 11.09.2017-11.01.2018
- nu au fost depuse proiecte pana la acest moment



**Mulțumesc!**

**Ministerul Dezvoltării Regionale, Administrației Publice și Fondurilor Europene  
Autoritatea de Management pentru POR  
Tel: 0372 111 412, Fax: 0372 111 630  
email: [info@mdrap.ro](mailto:info@mdrap.ro)**